

## Progetto esecutivo di pensilina e cancelli

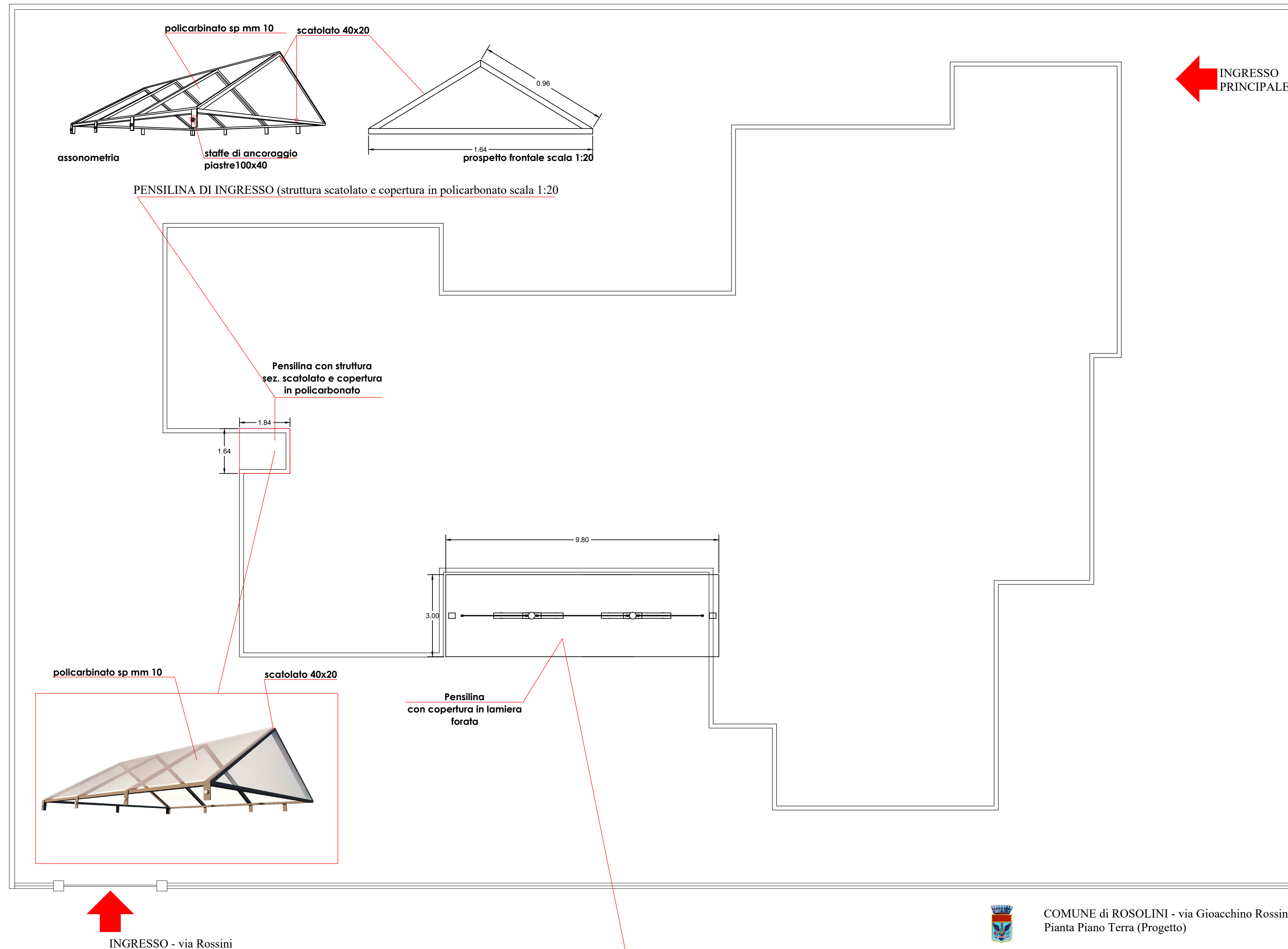

INGRESSO PRINCIPALE - via Minghetti

## Progetto esecutivo di pensilina

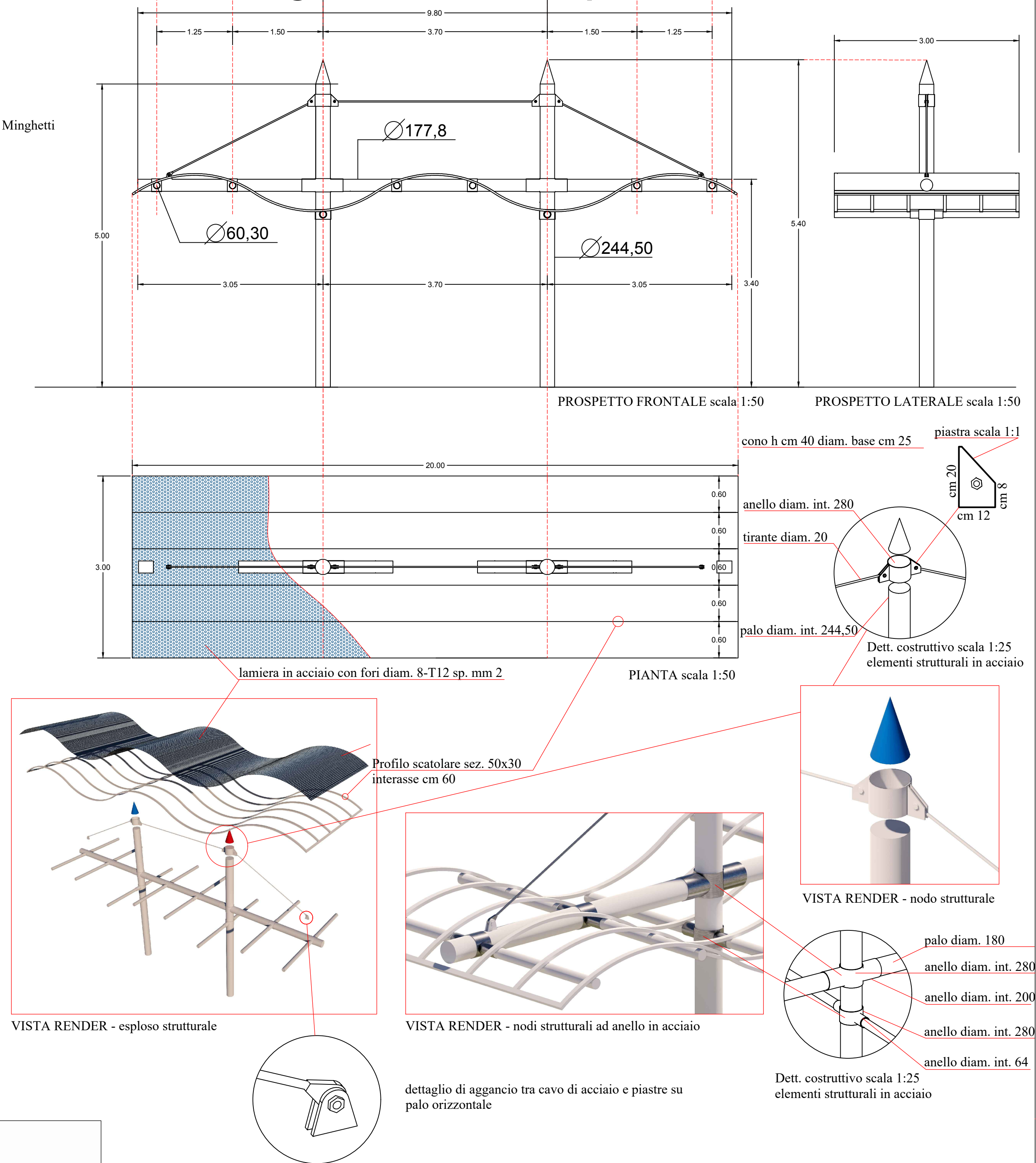

**FUTURA** LA SCUOLA PER L'ITALIA DI DOMANI Finanziato dall'Unione europea NextGenerationEU

**Comune di ROSOLINI**  
Libero Consorzio dei Comuni di Siracusa  
8° Settore - Servizio LL. PP.  
**ASILO NIDO "ELIANA MIGLIORE"**  
FINANZIAMENTO PNRR MISSIONE 4, COMPONENTE 1, INVESTIMENTO 1.1

**Riqualificazione funzionale e messa in sicurezza dell'asilo nido comunale di via Rossini - Rosolini.**  
CUP: J23C22000240006 - CIG: 9726420FAF

FAVOLA **PROGETTO** N° **13**

OGGETTO DELL'ELABORATO: PIANTE, PARTICOLARI COSTRUTTIVI, VISTE TRIDIMENSIONALI.

SCALA indicata DATA Aprile 2023 ARCHIVIO N° TOT. TAV. 19

COMITENTE: **COMUNE DI ROSOLINI** - 8° Settore Servizio LL.PP. via Sipione n° 79 - 96019 Rosolini (SR) Partita Iva: 00056590896 - Codice NUTS: ITG19

Responsabile Unico del Procedimento: Geom. Salvatore Speranza  
PEC: ing.capo@pec.comune.rosolini.sr.it

COLLABORATORI AL PROGETTO: Arch. Carmelo Miceli, Arch. Iolissam El Fathi

PROGETTAZIONE, DIREZIONE LAVORI E COORDINAMENTO

**STUDIO TECNICO SOLARINO**  
96019 ROSOLINI (SR) - VIA S. ALESSANDRA N° 7 - TEL.: 0931 15 63 590

PROGETTISTA, D.I. E COORDINATORE ALLA SICUREZZA: Architetto **Giuseppe Solarino** via S. Alessandra n° 7 96019 Rosolini (SR) tel.: 349 57 95 249 << Capogruppo Mandataria >>

PROGETTISTA, D.I. E COORDINATORE ALLA SICUREZZA: Dott. Ingegnere **Mauro Nalin** via Assarotti n° 52 16122 Genova (GE) tel.: 348 51 09 319 << Mandante >>

PEC: giuseppe.solarino@archiweb.it PEC: mauro.nalin@ingpec.eu

Copia Comune Impresa V.V.F. STS

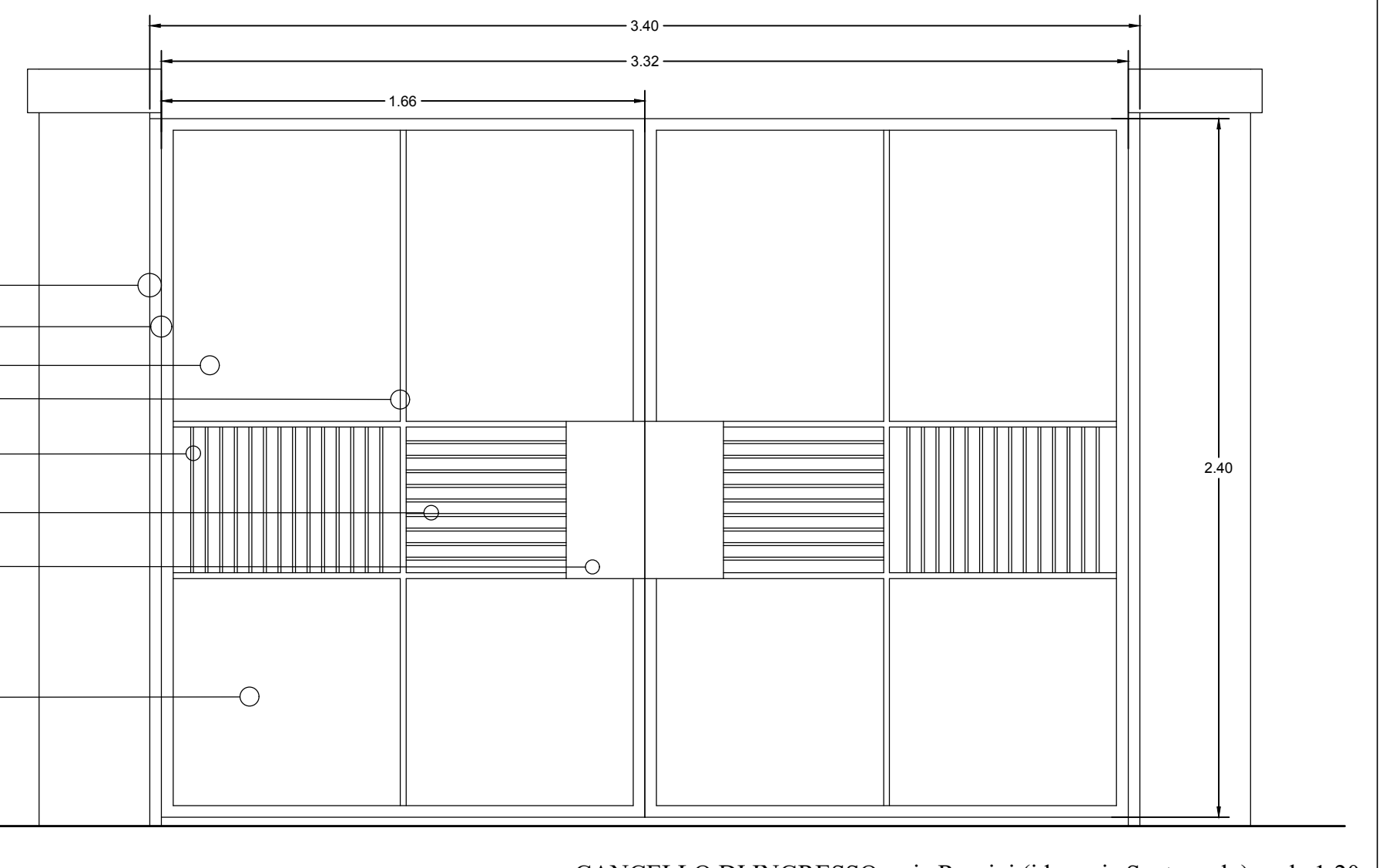
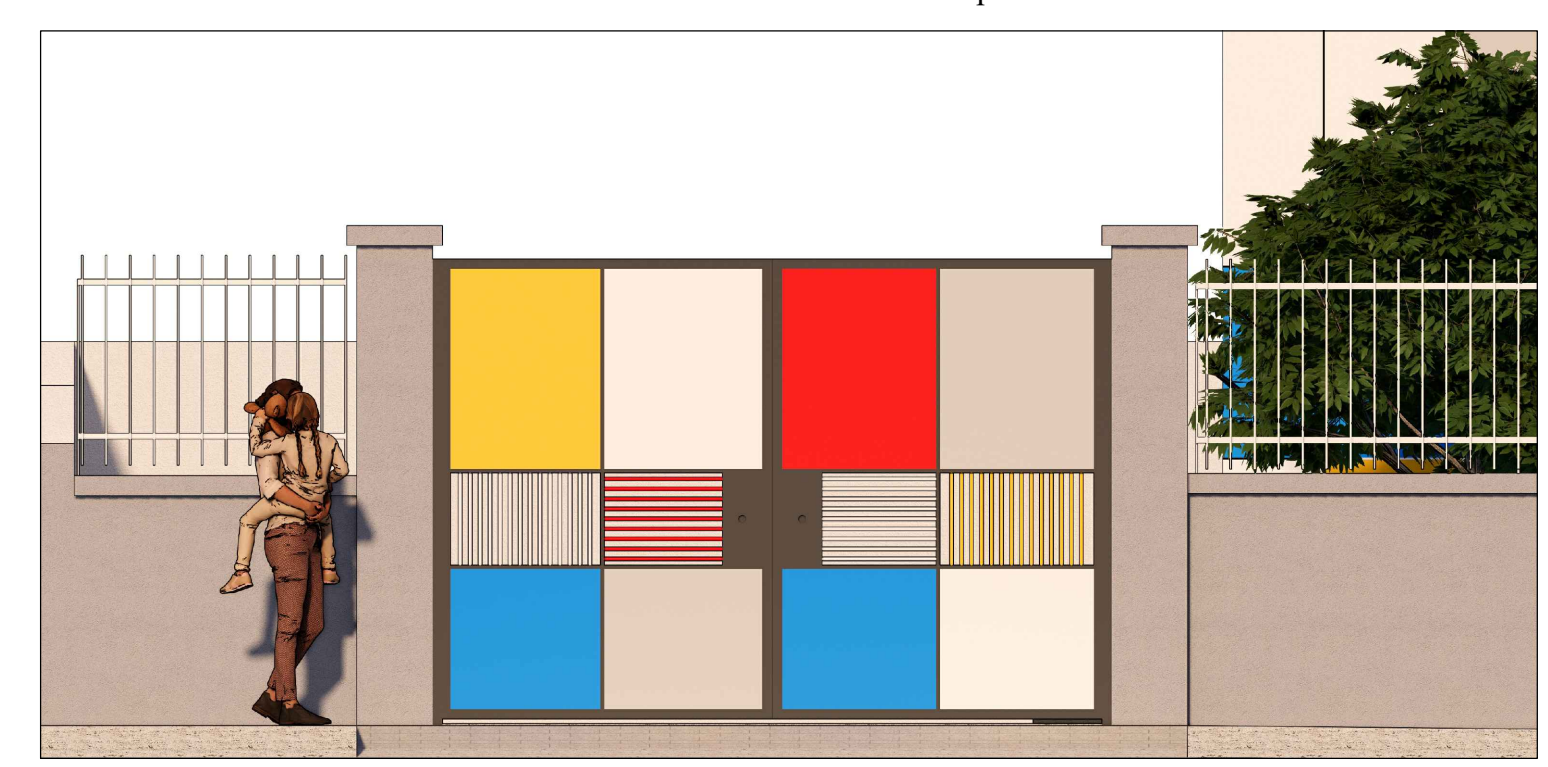
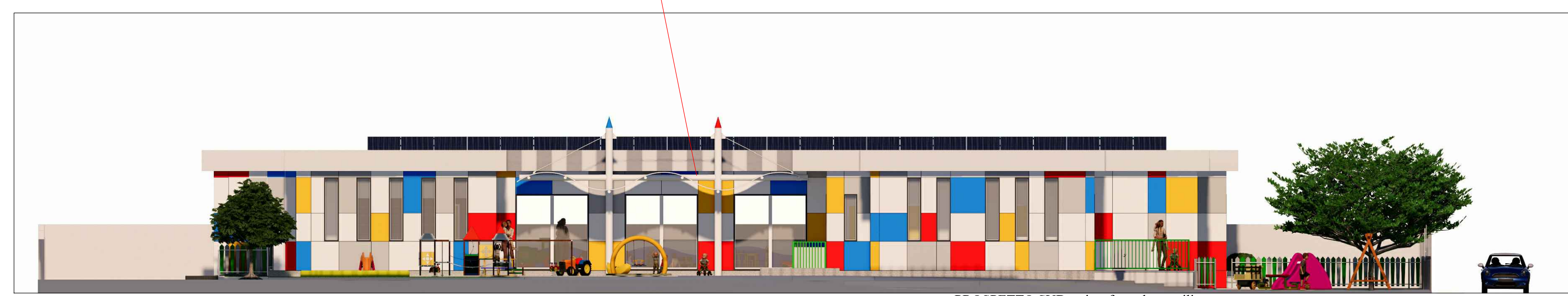

PENSILINA - vista prospettica rendering

CANCELLO - rendering

CANCELLO DI INGRESSO - via Rossini (idem via Santangelo) scala 1:20